

Thüringer Landesamt für Landwirtschaft und Ländlichen Raum
Postfach 100 262 · 07702 Jena

Ingenieurbüro für Bauwesen
Jens Hoßfeld
Zum Turnplatz 14
07318 Saalfeld

Ihr/-e Ansprechpartner/-in:
Hannelore Grieger

Durchwahl:
Telefon +49 (361) 574189-111
Telefax +49 (361) 574189-099

hannelore.grieger@
tlllr.thueringen.de

**Vorhabenbezogener Bebauungsplan „Erweiterung Firmensitz Queller
Bau GmbH“ Uhlstädt-Kirchhasel, OT Niederkrossen**
Stellungnahme des TLLLR Referat 42

Ihr Zeichen:
18/2021

Ihre Nachricht vom:
31. März 2022

Unser Zeichen:
(bitte bei Antwort angeben)
7252-42.28-RU-052/22

Rudolstadt,
11. April 2022

Sehr geehrter Herr Hoßfeld,

die vorliegende Planung wurde aus Sicht der von uns zu vertretenden
Belange der Landwirtschaft/Agrarstruktur geprüft.

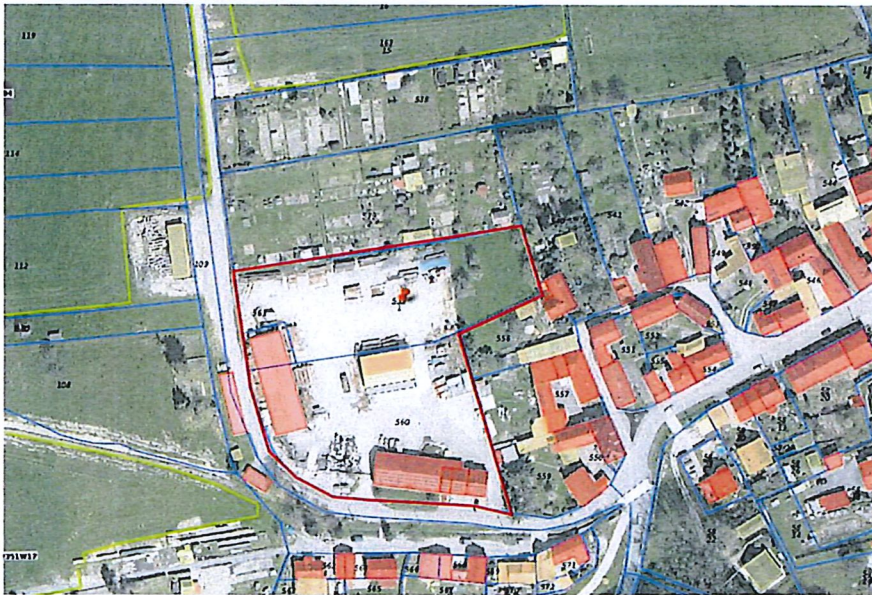

Wie im Bild sichtbar, sind von der Planung keine landwirtschaftlich genutzten
Flächen betroffen. Somit stehen ihr keine landwirtschaftlichen oder
agrarstrukturellen Belange entgegen.

Sollten sich im Rahmen der Umweltprüfung ergeben, dass externe Ausgleich-
und Ersatzmaßnahmen erforderlich wären, sind diese nicht auf
landwirtschaftlich genutzter Fläche vorzusehen und separat zu Beurteilung
vorzulegen.

Mit freundlichen Grüßen
im Auftrag

Hannelore Grieger

Landesamt für Landwirtschaft
und Ländlichen Raum (TLLLR)

poststelle@tlllr.thueringen.de
www.thueringen.de/th9/tlllr

Naumburger Str. 98
D-07743 Jena

Telefon +49 361 57 4041-0
Telefax +49 361 57 4041-390

Zweigstelle Rudolstadt
Preilipper Str. 1
D-07407 Rudolstadt